

Legende
 Höhe EG FFB (+0.00) = 496.00 m ü.M.
 Sämtliche Masse sind vom Unternehmer am Bau selbst zu nehmen und zu kontrollieren. Umänderungen sind unverzüglich mit der Bauleitung und dem Landschaftsarchitekten zu bereinigen. Der Plan ist vom Unternehmer auf dessen Vollständigkeit und Richtigkeit zu überprüfen.

Der Unternehmer ist verpflichtet, sich vor Beginn über die Lage der Werkleitungen zu informieren.

- | | | |
|---|------------------|------------------------|
| Vegetation | Belag | Ausstattung |
| ● Baum Neu
Ac. pl.
Acer platanoides | □ Gusspfl. | ■ Pufferleuchte |
| ● Baum Neu
Liriodendron tulipifera | □ Sand | ■ Kandelaber |
| ● Baum Neu
Gleditsia triacanthos | □ Bläschelsteine | ■ Einlaufstein |
| ● Baum Neu
Sapindus saponaria | □ Basalt | ■ Katerinne |
| ● Baum Neu
Corylus avellana | □ Rasen | ■ Schirmzinn |
| ● Hecke
Carpinus betulus | □ | ■ Tastermat |
| | | ■ Vordach |
| | | ■ Aufsteimer |
| | | ■ Sitzbank |
| | | ■ Anzegetafel |
| | | ■ Aussersteckdose |
| | | ■ Kombischlüssel |
| | | ■ Wasser und Strom |
| | | ■ Bord und Wasserstein |
| | | ■ Buntstein |

Planänderungen

Index	Datum	Änderungen

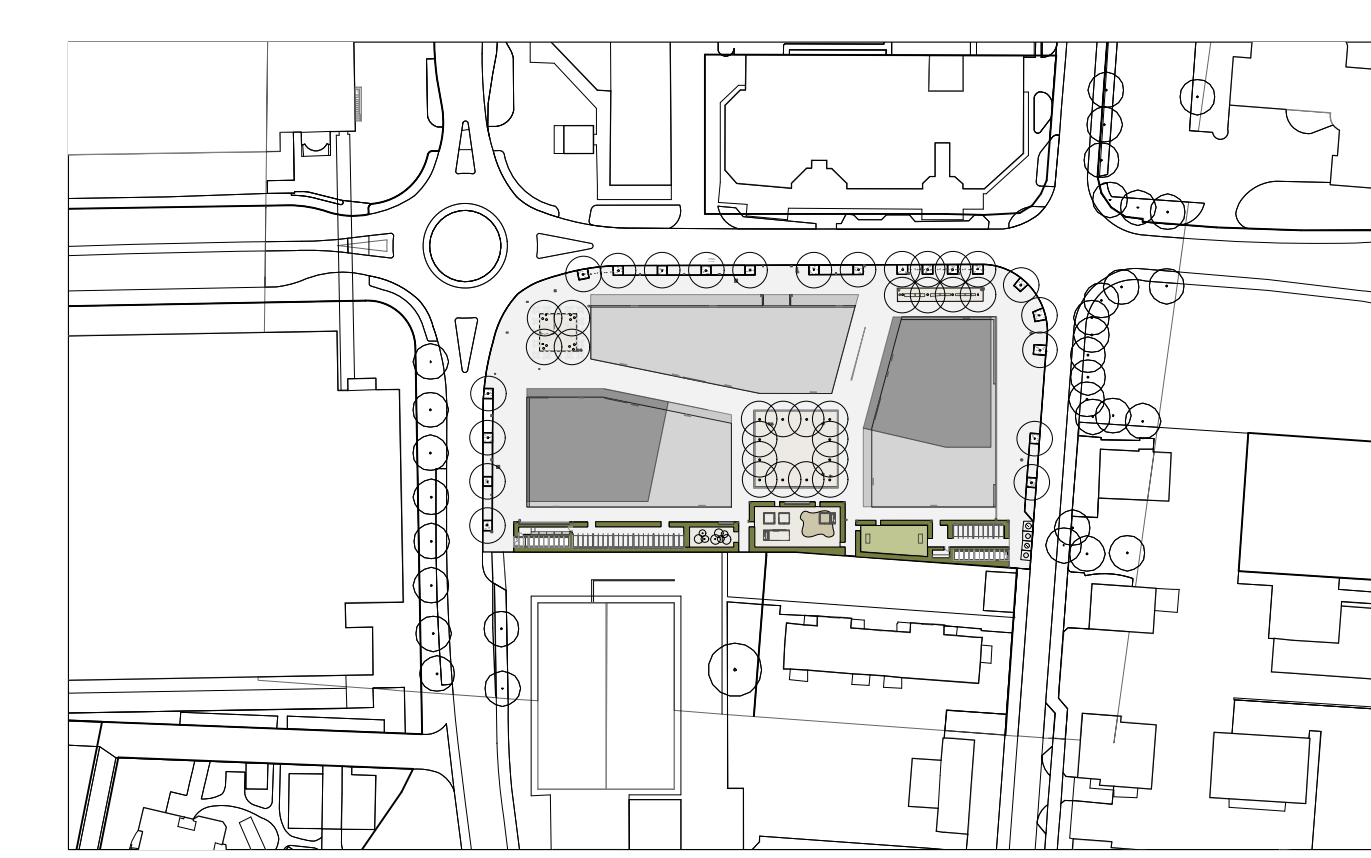

2127 Wohn- und Geschäftshäuser, Sursee
Übersicht Umgebungsgestaltung
 EG
 1:100

Bauherr: Luzerner Kantonalbank AG
 Platzstrasse 12
 6002 Luzern
 Bauvorbereiter: Drehtung, LUKO Sursee
 Wohn- und Geschäftshäuser
 Architekten: mischa badertscher Architekten AG
 Grubenstrasse 38
 8045 Zürich
 Bauleitung: ---

Gezeichnet von: KM
 Datum: 18.05.2018
 Geprüft von: FE
 Datum: 18.05.2018
 Massstab: 1:100
 Planmass: 1452 x 730
 Revision: ---
 Plannummer: ---
 2127-00_U-GR_G00-100_001.pdf